

# Comité de Empresa de ITnow

de Barcelona

NÚMERO 3.3

28 / Junio / 2023

## Nuevos permisos laborales

**5 días al año**, en caso de accidente o enfermedad grave, hospitalización o intervención quirúrgica sin hospitalización que necesite reposo, tanto de un familiar de hasta 2º grado como de un conviviente.

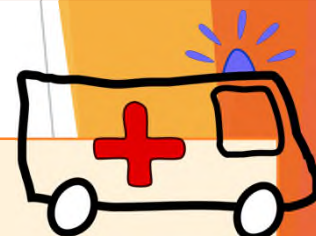

**RETRIBUIDO**

**4 días al año** (distribuible por horas) “por causa de fuerza mayor” para que madres y padres puedan ausentarse del trabajo cuando haya motivos familiares urgentes. Ambos permisos podrán sumarse.



**RETRIBUIDO**

Permiso parental de **8 semanas** que podrá disfrutarse de forma continua o discontinua, a tiempo completo o parcial, hasta que el menor cumpla 8 años.



**NO  
RETRIBUIDO**

**15 días** de permiso para las parejas de hecho cuando se registran, equiparándose así con los matrimonios.



**RETRIBUIDO**

Entran en vigor tras su publicación en el BOE, que está prevista para el 28 de junio y se incluirán en el Estatuto de los Trabajadores.



Más noticias y documentación de interés en la web [www.comiteitnow.com](http://www.comiteitnow.com)



También puedes contactar con nosotr@s a través del e-mail [info@comiteitnow.com](mailto:info@comiteitnow.com)